

CLÍNISEPSIS **2011**  
TRATAMIENTO V.I.P.  
A VERY IMPORTANT PATIENT



**2011**  
**10-11 Noviembre**  
**MADRID**

**Auditorio del Hospital  
Clínico San Carlos**

**I<sup>a</sup> Jornada  
Multidisciplinar  
sobre SEPSIS**

PUNTOS CLAVE EN LA ATENCIÓN DEL PACIENTE SÉPTICO:  
"DESDE LA IDENTIFICACIÓN PRECOZ A LA  
INDIVIDUALIZACIÓN DE LA PRÁCTICA CLÍNICA"

ORGANIZADO POR:  
Servicio  
de Medicina  
Intensiva

 **Hospital Clínico  
San Carlos**  
SaludMadrid  Comunidad de Madrid

CON LOS AVALES CIENTÍFICOS DE:

**SeMicyuc**

**SOMIAMA**  
SOCIEDAD DE MEDICINA INTENSIVA  
DE LA COMUNIDAD DE MADRID

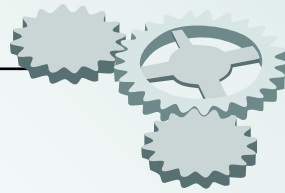

El síndrome séptico genera un gran número de consultas y consumo de recursos y afecta en mayor o menor medida a todos los servicios de un hospital. Es causa de considerable morbilidad y mortalidad hospitalaria y en la práctica clínica aun existe un gran margen de mejora asistencial. Por estos motivos, en el Servicio de Medicina Intensiva del Hospital Clínico San Carlos de Madrid nos ha parecido necesario poner en marcha una Jornada Multidisciplinar sobre Sepsis en la que participen todas las categorías sanitarias involucradas en la asistencia de este grupo de pacientes para poder revisar los puntos clave y mejorar los resultados. Cabe destacar que uno de los aspectos más importantes es la asistencia rápida basada en una precoz identificación del caso.

La Jornada sobre Sepsis (**CliniSepsis 2011**) tendrá lugar los días 10 y 11 de noviembre del presente año. Nos sentiríamos muy honrados de poder contar con vuestra presencia.

Un cordial saludo

**Miguel Sánchez García**

Jefe de Servicio de Medicina Intensiva  
Hospital Clínico San Carlos

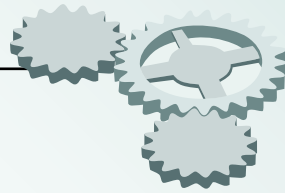

## Comité y ponentes

### Comité organizador

**Dr. Miguel Sánchez**

Servicio de Medicina Intensiva  
Hospital Clínico San Carlos. Madrid

**Dr. Fernando Martínez Sagasti**

Servicio de Medicina Intensiva  
Hospital Clínico San Carlos. Madrid

**Dr. Juan Carlos Martín Benítez**

Servicio de Medicina Intensiva  
Hospital Clínico San Carlos. Madrid

**Dr. Antonio Blesa Malpica**

Servicio de Medicina Intensiva  
Hospital Clínico San Carlos. Madrid

**Dr. Jose Angel Lorente**

Servicio de Medicina Intensiva  
Hospital Universitario de Getafe.  
Madrid

### Ponentes

**Dr. Miguel Sánchez**

Servicio de Medicina Intensiva  
Hospital Clínico San Carlos. Madrid

**Dr. Juan Carlos Montejo**

Servicio de Medicina Intensiva  
Hospital U. 12 de Octubre. Madrid

**Dr. José Angel Lorente**

Servicio de Medicina Intensiva  
Hospital U. de Getafe. Madrid

**Dr. Djillali Annane**

General Intensive Care Unit  
Raymond Poincaré Hospital.  
University of Versailles SQY. France

**Dr. Juan Picazo**

Servicio de Microbiología  
Hospital Clínico San Carlos. Madrid

**Dra. Patricia Muñoz**

Servicio de Microbiología  
H.U.Gregorio Marañón. Madrid

**Dr. Pierre François Laterre**

St Luc University Hospital,  
Université Catholique de Louvain,  
Brussels, Belgium

**Dr. Fernando Martínez Sagasti**

Servicio de Medicina Intensiva  
Hospital Clínico San Carlos. Madrid

**Dr. Miguel Angel González Gallegos**

Servicio de Medicina Intensiva  
Hospital Clínico San Carlos. Madrid

**Dr. Alejandro Moneo González**

Servicio de Medicina Intensiva  
Hospital Clínico San Carlos. Madrid

**Dr. Marcio Borges**

Coordinador de la Unidad  
Multidisciplinar de Sepsis.  
Servicio de Medicina Intensiva  
Hospital Son Llátzer.  
Palma de Mallorca

**Dr. Eduardo Palencia**

Servicio de Medicina Intensiva  
Hospital Infanta Leonor. Madrid

**Dr. Abelardo García de Lorenzo**

Servicio de Medicina Intensiva  
Hospital Universitario La Paz. Madrid

**Dña. María Jesús Simón**

Adjunta de Enfermería del Área de  
Críticos.  
Hospital Clínico San Carlos. Madrid

**Dr. Antonio Artigas**

Centro de Críticos.  
Hospital Parc Tauli. Sabadell.  
Barcelona

**Dr. José Eugenio Guerrero**

Servicio de Medicina Intensiva  
H. G. U. Gregorio Marañón. Madrid

**Dr. Pedro Huertas Alcázar**

Subdirector Médico.  
SUMMA 112. Madrid

**Dr. Ervigio Corral Torres**

Subdirector Médico.  
SAMUR-PROTECCIÓN CIVIL. Madrid

**Dr. Juan González del Castillo**

Servicio de Urgencias.  
Hospital Clínico San Carlos. Madrid

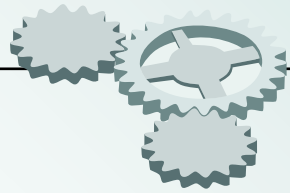

## Programa científico

**14.30 - 16.00 h**

Entrega de documentación y Lunch.

**16.00 - 17.30 h.**

**TALLER PRÁCTICO:**

**Controversias en la detección y atención inmediata.**

Presentación de casos interactivos reales, con preguntas dirigidas sobre lo que se hizo y lo que se hubiera tenido que hacer en la atención de pacientes con síndrome séptico. Premio al "mejor clínico".

**17.30 - 17.45 h.**

Descanso

**17.45 - 18.45 h.**

MESA 1:

**RAZONES DEL FRACASO DE LAS NUEVAS TERAPIAS EN SEPSIS**

**MODERADORES:**

**Dr. Miguel Sánchez.**

Servicio de Medicina Intensiva. Hospital Clínico San Carlos. Madrid

**Dr. Juan Carlos Montejo.**

Servicio de Medicina Intensiva. Hospital Universitario 12 de Octubre. Madrid

**17.45 - 18.15 h.**

**Limitación de la aplicación del modelo experimental animal al ser humano en sepsis.**

**D. José Ángel Lorente.**

Servicio de Medicina Intensiva. Hospital Universitario de Getafe. Madrid

**18.15 - 18.45 h.**

**Limitaciones de los Ensayos Clínicos en sepsis y claves para evitarlo.**

**Dr. Djillali Annane.**

General Intensive Care Unit. Raymond Poincaré Hospital. University of Versailles SQY. France

**18.45 - 19.15 h.**

Café

**19.15 - 20.25 h.**

**MESA 2: TRATAMIENTO INDIVIDUALIZADO: FUTURO**

**MODERADORES:**

**Dr. Juan Picazo.**

Servicio de Microbiología. Hospital Clínico San Carlos. Madrid

**Dr. Miguel Sánchez.**

Servicio de Medicina Intensiva. Hospital Clínico San Carlos. Madrid

**19.15 - 19.35 h.**

**Técnicas microbiológicas rápidas y otras medidas para dirigir el antibiótico empírico precozmente.**

**Dr. Patricia Muñoz.**

Servicio de Microbiología. Hospital Universitario Gregorio Marañón. Madrid

**19.35 - 19.55 h.**

**Identificación de pacientes susceptibles de recibir fármacos específicos como la Proteína C activada.**

**Dr. Pierre François Laterre.**

St. Luc University Hospital. Université Catholique de Louvain, Brussels, Belgium

**20.00 - 20.25 h.**

**Posibles terapias adyuvantes como las gammaglobulinas o los dispositivos absorbentes de endotoxina: ¿Cuándo y a quién?**

**Dr. Fernando Martínez Sagasti.**

Servicio de Medicina Intensiva. Hospital Clínico San Carlos. Madrid

**20.30 h.**

Conclusiones

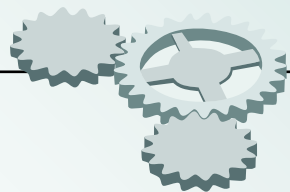

**09.00 - 09.25 h**

**INAUGURACIÓN OFICIAL**

**Sr. José Soto.**

Director Gerente. Hospital Clínico San Carlos. Madrid

**Dr. Joaquín Poch.**

Director Médico. Hospital Clínico San Carlos. Madrid

**Dr. Miguel Sánchez.**

Servicio de Medicina Intensiva. Hospital Clínico San Carlos. Madrid

**Dr. Pedro Villarreal.**

Servicio de Urgencias. Hospital Clínico San Carlos. Madrid

**09.30 - 11.00 h.**

MESA 1:

**IMPORTANCIA DE LA DETECCIÓN PRECOZ:**

**ÁREAS DE MEJORA**

**MODERADORES:**

**D. José Soto.**

Director Gerente. Hospital Clínico San Carlos. Madrid

**Dr. Miguel Sánchez.**

Servicio de Medicina Intensiva. Hospital Clínico San Carlos. Madrid

**09.30 - 09.55 h.**

**Equipo de sepsis en el hospital. Experiencia de Mallorca:  
coordinación y funciones del equipo.**

**Dr. Marcio Borges.**

Coordinador de la Unidad Multidisciplinar de Sepsis. Servicio de Medicina Intensiva.  
Hospital Son Llàtzer. Palma de Mallorca

**09.55 - 10.15 h.**

**Análisis de coste/beneficio de una Unidad de Sepsis.**

**Dr. Marcio Borges.**

Coordinador de la Unidad Multidisciplinar de Sepsis. Servicio de Medicina Intensiva.  
Hospital Son Llàtzer. Palma de Mallorca

**10.20 - 10.40 h.**

**Utilidad de los "Códigos" específicos extrahospitalarios y  
viabilidad de implantación de un "código sepsis" en Madrid.**

**Dr. Pedro Huertas Alcázar.**

Subdirector Médico. SUMMA 112. Madrid

**Dr. Ervigio Corral Torres**

Subdirector Médico. SAMUR-PROTECCIÓN CIVIL. Madrid

**10.45 - 11.00 h.**

**Detección del paciente con SIRS en el Hospital: TRIAGE**

**Dr. Juan González del Castillo.**

Servicio de Urgencias. Hospital Clínico San Carlos. Madrid

**11.00 - 11.30 h.**

**Café**

**11.30 - 12.40 h.**

MESA 2:

**IMPORTANCIA DE LA DOCENCIA EN LA SEPSIS**

**MODERADORES:**

**Dr. Eduardo Palencia.**

Servicio de Medicina Intensiva. Hospital Infanta Leonor. Madrid

**Dr. Abelardo García de Lorenzo.**

Servicio de Medicina Intensiva. Hospital Universitario La Paz. Madrid



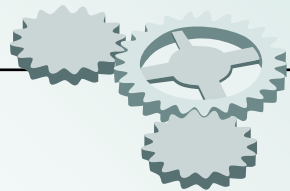

**11.30 - 11.55 h.**

Papel de la enfermería en el manejo precoz de pacientes sépticos y en la formación continuada.

**Dña. María Jesús Simón.**

Adjunta de Enfermería. Área de Críticos. Hospital Clínico San Carlos. Madrid

**11.55 - 12.15 h.**

Edusepsis: experiencia en España de un programa docente dirigido a disminuir la mortalidad en sepsis.

**Dr. Antonio Artigas.**

Centro de Críticos. Hospital Parc Tauli. Sabadell. Barcelona

**12.20 - 12.40 h.**

Necesidades de investigación no cubiertas en sepsis.  
Potenciales beneficios de una red española de investigación: ClíniSepsis.

**Dr. Miguel Sánchez.**

Servicio de Medicina Intensiva. Hospital Clínico San Carlos. Madrid

**12.40 - 13.00 h.**

Descanso

**13.00 - 13.45 h.**

Charla Magistral

**MODERADORES:**

**Dr. Miguel Sánchez.**

Servicio de Medicina Intensiva. Hospital Clínico San Carlos. Madrid

**Dr. José Eugenio Guerrero.**

Servicio de Medicina Intensiva. Hospital Universitario Gregorio Marañón. Madrid

Importancia de la elección del antibiótico y la dosis del tratamiento empírico de la sepsis.

**Dr. Djillali Annane.**

General Intensive Care Unit. Raymond Poincaré Hospital (AP-HP). University of Versailles. France

**13.45 - 14.15 h.**

PREGUNTAS Y CONCLUSIONES

**Dr. Miguel Sánchez.**

Servicio de Medicina Intensiva. Hospital Clínico San Carlos. Madrid

**14.15 h.**

Fin de la Jornada Científica

**14.30 h.**

Lunch

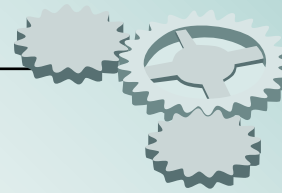

### Cuestionario

Una vez finalizada la jornada, estará disponible a partir del 30 de noviembre del 2011 en la web: **[www.aymon.es/clinisepsis2011](http://www.aymon.es/clinisepsis2011)** el cuestionario de satisfacción que deberá rellenar con sus datos identificativos para obtener la acreditación.

### Ponencias

A partir del 30 de noviembre del 2011 desde la web:

**[www.aymon.es/clinisepsis2011](http://www.aymon.es/clinisepsis2011)**

se irán colocando las distintas ponencias presentadas.

USUARIO: clinisepsis

CONTRASEÑA: 2011

### Acreditaciones

A partir del 30 de noviembre si ha cumplido todos los requisitos de asistencia y ha cumplimentado el cuestionario, podrá descargar desde:

**[www.aymon.es/clinisepsis2011](http://www.aymon.es/clinisepsis2011)**

el diploma acreditativo de la Comisión de Formación Continuada de las Profesiones Sanitarias de la Comunidad de Madrid, Sistema Nacional de Salud: Agencia "Laín Entralgo".

Acreditada con **1,8 créditos**.

**Expediente Número 11-9707.**

### Nota

Es necesario que conserven el N° de su tarjeta acreditativa, ya que sin él no podrán acceder al Cuestionario, Ponencias y Diploma.



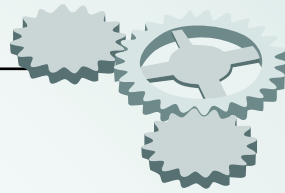

## Información general

### Sede y horarios de la reunión:

Salón de actos. Hospital Clínico San Carlos  
C/ Martín Lagos s/n. 28040 Madrid.  
Teléfono: 91 330 30 00

### Como llegar:

Metro: Moncloa L3 y L6, Islas Filipinas L7, Metropolitano L6  
Autobús: Circular, 1, 12 y 44

### Organiza:

Servicio de Medicina Intensiva del Hospital Clínico San Carlos de Madrid.

### Horario de entrega de la documentación

Jueves, 10 de Noviembre de 2011 de 14.30 a 16.00 h.

### Fecha y horarios de la reunión científica

Jueves, 10 de Noviembre de 2011 de 16.00 a 20.30 h.  
Viernes, 11 de Noviembre de 2011 de 09.00 a 14.30 h.

### Cuota de inscripción

CUOTAS	ANTES DEL 15 SEPTIEMBRE 2011	DESDE 16 SEPTIEMBRE HASTA 10 NOVIEMBRE 2011
Médicos Titulados superiores	250€	350€
DUEs Personal en formación socios SEMICYUC	150€	250€

### Acreditación

Actividad acreditada con **1,8 créditos** por la Comisión de Formación Continuada de las Profesiones Sanitarias de la Comunidad de Madrid, Sistema Nacional de Salud: Agencia "Laín Entralgo". **Expediente Número 11-9707.**

### Avales Científicos

Sociedad Española de Medicina Intensiva, Crítica y Unidades Coronarias (SEMICYUC)



Sociedad de Medicina Intensiva de la Comunidad de Madrid (SOMIAMA)



### "MEJOR CLÍNICO"

En este apartado de la Jornada se irán poniendo diferentes Casos Clínicos donde los asistentes deberán contestar a través de un sistema interactivo las diferentes cuestiones que los Moderadores vayan planteando, con un sistema de votación anónimo. Al acabar las mismas, se podrá saber cual de los asistentes ha contestado el mayor N° de respuestas correctas, concediendo un Premio al mismo que se otorgará al acabar la Jornada.

### Secretaría Técnica

#### Aymon Solutions

www.aymon.es

Teléfono: 91 639 27 86. Fax: 91 639 29 88

**Lola Aguilar.** Tel. móvil: 618 564 565. E-mail: l.aguilar@aymon.es

**Leonor Suárez.** Tel. móvil: 689 306 120. E-mail: l.suarez@aymon.es



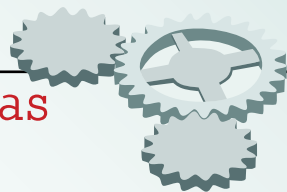

**Baxter**



**JUSTE**  
D.Hospitales

**'TORAY'**  
Innovation by Chemistry

*Lilly*



**Thermo**  
SCIENTIFIC

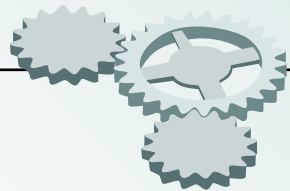

**Notas**

Blank lined area for notes on the left side of the page.

Blank lined area for notes on the right side of the page.



# Secretaría técnica

---

**Aymon Solutions Spain**

**[www.aymon.es](http://www.aymon.es)**

TELÉFONO: 91 639 27 86. FAX: 91 639 29 88

LOLA AGUILAR: Tel. móvil: 618 564 565 / e-mail: [l.aguilar@aymon.es](mailto:l.aguilar@aymon.es)

LEONOR SUÁREZ: Tel. móvil: 689 306 120 / e-mail: [l.suarez@aymon.es](mailto:l.suarez@aymon.es)

**WEB DE LA JORNADA: [www.aymon.es/clinisepsis2011](http://www.aymon.es/clinisepsis2011)**